Wandleuchte, Bowl TW | nickelfarben matt

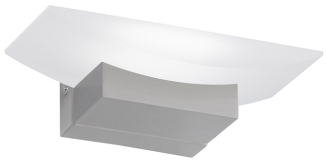

PRODUKT IM SHOP ANSCHAUEN

GTIN	4003694300124
Modell	Bowl TW
Artikelart	Wandleuchte
Stil	Modern, Design
Hauptmaterial	Metall
Bereich	Innenleuchte
Hauptfarbe	nickelfarben
Hauptoberfläche	matt
Abmessung Breite	20,00 cm
Abmessung Höhe	7,00 cm
Ausladung Wand	11,00 cm
Höheneinstellbar	nein
Nettogewicht	0,62 kg
Brennstelle 1 - Anzahl	1 Stück
Brennstelle 1 - Fassung	LED
Brennstelle 1 - Lebensdauer	20000 h
Brennstelle 1 - Leuchtmittel	inkl.
Brennstelle 1 - Wattage	6,5 Watt
Lichtstrom	700 lm
Lichtfarbe	2700K | 3350K | 4000K
Volt	230V~ 50 Hz Volt
Funktion	tunable white (cct) in 3 Stufen einstellbar
Dimmbarkeit	mit Taster stufenlos dimmbar
Akkubetrieb	nein
Solar	nein
USB	nein
Schutzart	IP20
Schutzklasse	2
Geeignet für	Wohnzimmer, Schlafzimmer, Gästezimmer, Jugendzimmer, Treppenhaus, Flur
Versandzustand	montiert
modular/nicht modular	Artikel kpl.
WEEE Reg.:	DE86577588
Preis	114,99 €